

SECTIUNEA LONGITUDINALA EXISTENT

1 : 100

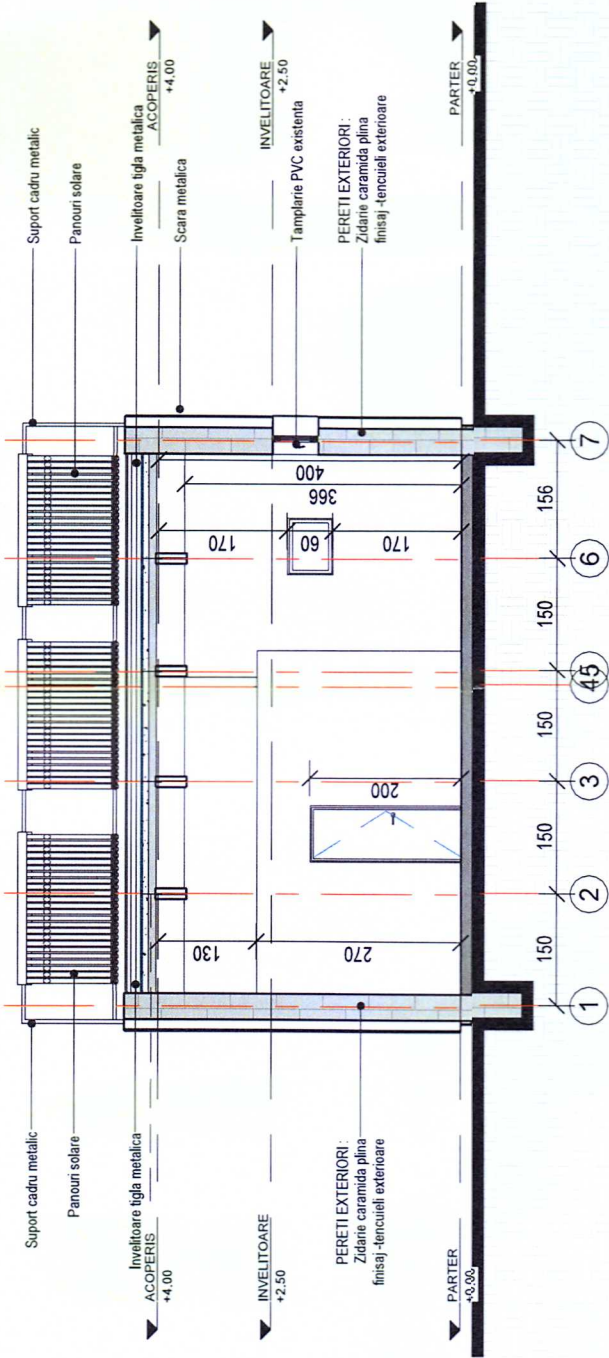

SECTIUNEA TRANSVERSALA EXISTENT

1 : 100

LEGENDĂ:

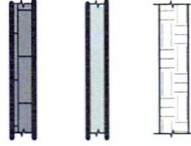

Categoria de importanță :
Clasa de importanță:
Nivel de stabilitate la incendiu :
Categorie de pericol de incendiu:
Risc de incendiu:

C
III
II
-
MIC

PROIECTANT
GENERAL:



S.C. GLOBEXTERRA S.R.L.
Drm. Eugen Brote nr. 33-41, sector 1, Bucuresti, CUI:
RO28610220

BENEFICIAR:

UAT- JUDET VRANCEA
-SPITALUL DE PSIHIATRIE CRONICI DUMBRAVENI-

Adresa: Dumbraveni, Judetul Vrancea

SPECIALITATEA:

ARHITECTURA

FAZA:

D.A.L.I.

ACEST DESEN ESTE PROPRIETATEA FIRMEI GLOBEXTERRA S.R.L., REPRODUCEREA SAU COMERCIALIZAREA LUI SE VA FACE NUMAI CU ACORDUL PROPRIETARULUI. NU SE VA FACE NICI O MODIFICARE FARA ACORDUL PROIECTANTULUI SI AL VERIFICATORULUI. PENTRU ORICE MODIFICARE IN EXECUTIE, RAMAN DIRECT RASPUNZATORI CONSTRUCTORUL SI BENEFICIARUL.

Șef Proiect

arh. Andrei TURCU

NUME PROIECT:

"CONSOLIDARE SI REABILITARE SPITAL DE PSIHIATRIE CRONICI DUMBRAVENI, JUDETUL VRANCEA "

Data:

IULIE 2025

Proiectat/
Desenat

arh. Carmen PLESCA

Amplasament: Dumbraveni , Jud.Vrancea

Scara:

1:100

Proiectat/
Desenat

arh. Carmen PLESCA

DENUMIRE PLANȘĂ:

SECTIUNI EXISTENT

Planșa:

AE - C4 - 04

A3 207 x 420mm